IMPACT ÉCONOMIQUE DE

LA SUPERGRAPPE DES TECHNOLOGIES NUMÉRIQUES

La Supergrappe des technologies numériques exploite la richesse des données pour relancer l'économie et positionner le Canada comme carrefour mondial de l'innovation numérique. En réunissant les plus brillants esprits et les sommités en santé, ressources naturelles, communications, transports et technologie, la Supergrappe permet de développer des solutions canadiennes pour stimuler la relance et la croissance.

Le portefeuille de la Supergrappe est évalué à plus de 200 millions $ au total et englobe au-delà de 60 projets qui répondent à des enjeux cruciaux liés à la COVID-19 : améliorer la santé et la sécurité des Canadiens, faciliter la transition numérique de secteurs clés de l'économie et former les Canadiens pour occuper des emplois qualifiés dans l'économie numérique.

La Supergrappe produit des retombées économiques par des voies qui diffèrent de celles des entreprises traditionnelles. Notamment :

- Les investissements dans des projets de recherche et développement visent à produire des effets à long terme dont on s'attend, en retour, qu'ils produisent des effets économiques soutenus.
- Les partenaires sont souvent en mesure d'attirer des investissements subséquents provenant d'autres sources.
- Les investissements portent sur de nombreuses industries plutôt qu'une seule.
- Les effets qu'on peut tirer du coinvestissement avec différents partenaires sont importants.

Retombées économiques totales prévues

D'ICI AVRIL 2028

$3 480 7 millions $ à $3 928 5 millions $

Incidence prévue sur le PIB total du Canada

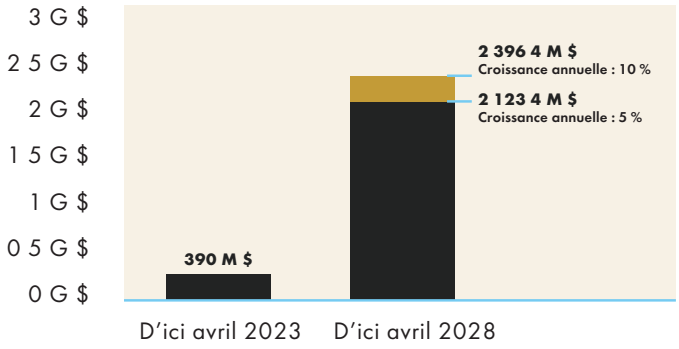

Incidence prévue sur le nombre total d'emplois (ETP)

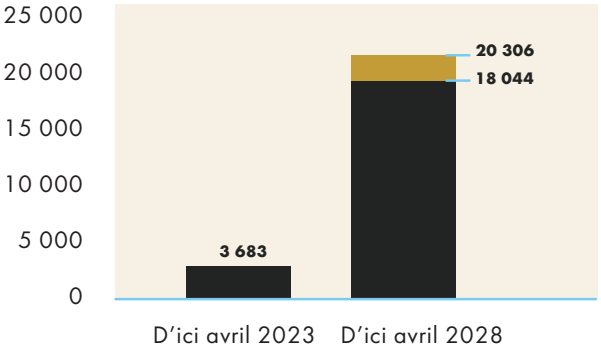

Nombre d'emplois

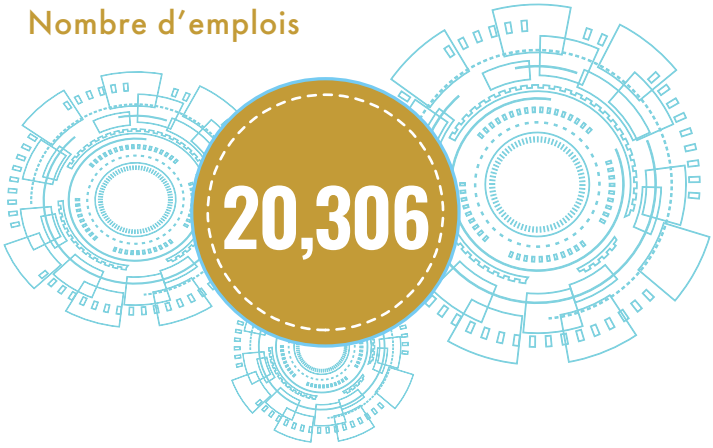

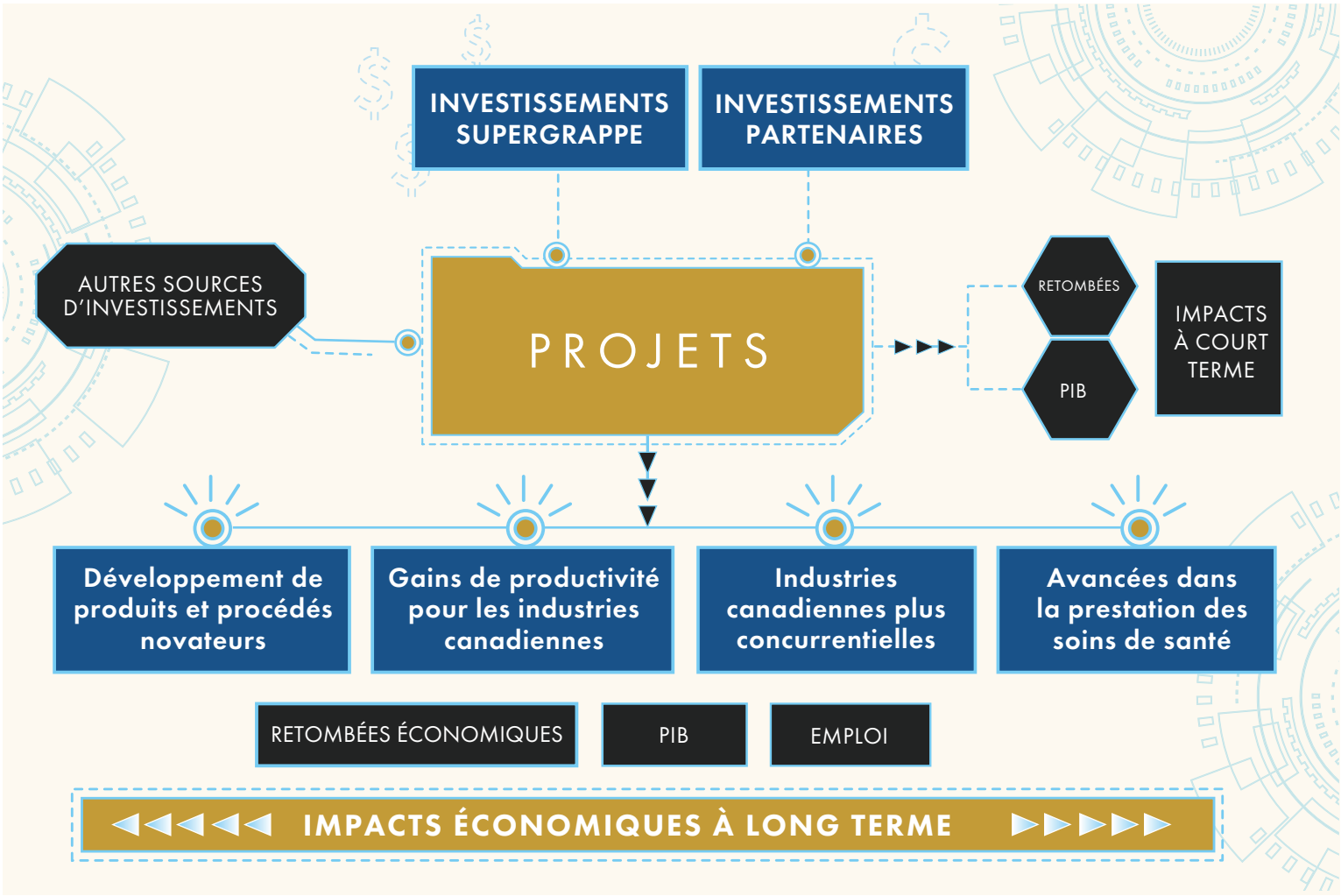

NOS RÉPERCUSSIONS

" La technologie transforme notre industrie et contribue à améliorer la sécurité, la durabilité et l'efficacité de l'activité minière. Ce nouveau programme aidera des Autochtones et des femmes à jouer un rôle actif dans l'évolution technologique de l'exploitation minière et à tirer parti des nouveaux débouchés qui se créent. "

Marcia Smith | Vice-présidente principale, Durabilité et affaires externes, Teck Resources Ltd.

" L'occasion de travailler avec Microsoft et d'autres partenaires dans les locaux de cette entreprise établie à Toronto, en plus de l'accès au financement de la Supergrappe, a permis à DNAstack d'emprunter une trajectoire plus ambitieuse dans le développement de logiciels. Aucun autre débouché au Canada ne nous offre autant de possibilités de croissance. "

Marc Fiume | Chef de la direction, DNAstack